



2024 – Anno del Cambiamento

WWW.CONFINTESAFP.IT

edizione marzo 2024

# CONVENZIONI

non solo tutele sindacali



Segreteria Generale

Via Boezio 14 - 00193 Roma

347.6361078 - 06 87660512

## orgogliosamente diversi

Essere "diversamente sindacalisti" comporta una sfida costante volta all'innovazione, alla creatività e alla trasparenza.

Per Confintesa FP, questo significa anche avviare processi volti a migliorare il benessere dei nostri iscritti, che mensilmente ci dimostrano fiducia.

Non si tratta soltanto di benefici e riconoscimenti, ma di adottare una visione completa del mondo del lavoro, mirando a potenziare il benessere dei lavoratori attraverso proposte educative per la salute, la famiglia e la casa.

Scopriamo insieme come...

Regali di benvenuto

Assicurazioni

Salute

Formazione



*"Il cambiamento non è mai un punto di arrivo ma un processo ciclico e dinamico, che richiede impegno, adattamento e innovazione"* Francesco Prudeniano

# OFFERTA A TEMPO LIMITATO

L'amicizia è una forza che ricompensa.  
Presenta un collega: entrambi verrete premiati con un bonus speciale. Hai tempo fino al 30/09/2024



**ai**  
**CONFINTESA**  
FUNZIONE PUBBLICA

2024 – Anno del Cambiamento

## PER TE CHE PRESENTI IL NUOVO ISCRITTO

Da gennaio a settembre 2024, per ogni nuova iscrizione che presenti, riceverai in regalo €24 di buoni spesa.

**Non ci sono limitazioni sul numero di iscrizioni.**

Per maggiori dettagli consulta il regolamento sul sito [confintesafp.it](http://confintesafp.it)

## REGALO DI BENVENUTO

In aggiunta alle assicurazioni ed agli altri benefit



Chi si iscriverà a Confintesa FP **dal 1 gennaio al 30 settembre 2024** riceverà, una tantum, a sua scelta:

**€ 48 in buoni spesa**

**OPPURE**

**Piano sanitario BLU Confintesa Salute** del valore di €60 valido per un anno.

**NEW!**

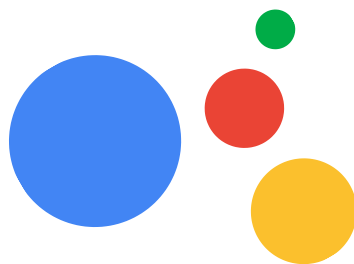

Potranno beneficiare dei nostri regali di benvenuto e di tutte le agevolazioni anche i colleghi revocatisi negli ultimi tre anni e che hanno scelto di iscriversi nuovamente Confintesa FP.

## Come fare?

Compila il modello di iscrizione, invialo con un tuo documento di riconoscimento alla email [tesseramento@confintesafp.it](mailto:tesseramento@confintesafp.it), a seguire riceverai presso l'indirizzo che ci indicato, la tessera che dovrai attivare e quando diventerà effettiva l'iscrizione, ti verrà ricaricata dell'importo di €48.



**MARZO 2024**

*“Sono don Chisciotte, e la mia professione è quella di cavaliere.*

*Le mie leggi sono sciogliere i torti, elargire il bene ed evitare il male.*

*Fuggo dal dono della vita, dall’ambizione e dall’ ipocrisia, e cerco per la mia gloria il sentiero più angusto e difficile.*

*È forse da sciocchi?”*

Miguel de Cervantes Saavedra



**In aggiunta alle assicurazioni ed agli altri benefit**

## PERCHE’ UN REGALO DI BENVENUTO

Attraverso questa iniziativa, la Federazione ha sottolineato l'importanza di un impegno concreto da parte di tutti gli iscritti per il proselitismo.

Ogni iscritto rappresenta un elemento essenziale all'interno della struttura e, qualora lo desideri, potrà contribuire **in modo consapevole** al raggiungimento dell'obiettivo comune.

L'obiettivo non è solamente l'incremento del numero degli iscritti, ma piuttosto quello di avere membri motivati e interessati all'iniziativa della nostra organizzazione. Con una maggiore consapevolezza e un incremento del nostro numero associativo, crescerà la possibilità di ricevere accoglienza favorevole alle nostre proposte.



2024 – Anno del Cambiamento

## NUOVO ISCRITTO?

Fino al **30 settembre 2024** se sei un nuovo iscritto riceverai **€ 48** in buoni spesa, se a tua volta ci presenterai un collega riceverai **€ 24** in buoni spesa.

**Non è previsto un numero massimo di iscritti che potrai presentare.**

Per maggiori dettagli consulta il regolamento sul sito [confintesafp.it](http://confintesafp.it)



Compila il modello di iscrizione, invialo con un tuo documento di riconoscimento alla email [tesseramento@confintesafp.it](mailto:tesseramento@confintesafp.it), a seguire riceverai (presso l'indirizzo che ci indicato) la tessera che dovrai attivare e quando diventerà effettiva l'iscrizione, ti verrà ricaricata dell'importo di € 48.

MARZO 2024





2024 – Anno del Cambiamento

# ASSICURAZIONI



## QUALI POLIZZE SONO GRATUITE ?

Ogni iscritto beneficia automaticamente di una copertura assicurativa che entra in vigore il mese successivo al pagamento della prima quota sindacale.

Se sei iscritto alla II Area e desideri optare per la Polizza RC Professionale e tutela legale anziché la polizza familiare puoi farlo.

Nel caso in cui tu sia collocato nella III o IV Area e desideri unicamente la Polizza Famiglia, comunicacelo.

La decisione spetta a te: per personalizzare la tua assicurazione in base alle tue necessità, ti preghiamo di inviare un'e-mail a [convenzioni@confintesafp.it](mailto:convenzioni@confintesafp.it).

In mancanza di comunicazioni da parte tua, effettueremo la scelta in base alla tua area di appartenenza.

Non lasciarti sfuggire questa occasione di assicurarti una protezione su misura!

### VUOI TUTTE LE POLIZZE?

potrai averle al costo annuo

**riservato di € . 25**

scrivendo una email a

[tesseramento@confintesafp.it](mailto:tesseramento@confintesafp.it).



### SE NON SCEGLI AVRAI:

**III e IV area**

**RC PROFESSIONALE e**

**TUTELA LEGALE**

**I e II area**

**FAMIGLIA**

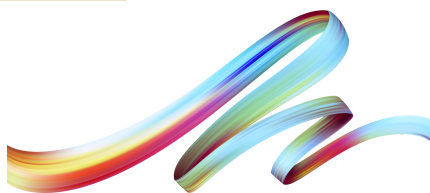

MARZO 2024





2024 – Anno del Cambiamento

# ASSICURAZIONI



## RC PROFESSIONALE colpa grave

**GRATUITA** per tutti gli iscritti (ex) III e IV area

L'Assicurazione copre tutte le funzioni permanentemente o temporaneamente ricoperte dall'iscritto nell'ambito della sua attività professionale, per danni a terzi, all'Ente di appartenenza alla Pubblica Amministrazione in generale, fino ad un **massimale per ogni Assicurato** di € 1.000.000, senza alcuna franchigia per uno o più sinistri verificatisi nel corso di uno stesso periodo assicurativo.

La copertura assicurativa sarà attiva dal momento della prima trattenuta sindacale in busta paga ed opera retroattivamente nei 5 anni precedenti la decorrenza della polizza fino ai 10 anni successivi alla cessazione dall'attività lavorativa in costanza di iscrizione a Confintesa FP.

La copertura assicurativa include le somme che l'Assicurato è tenuto a pagare per effetto delle decisioni della Corte dei conti e/o di qualunque altro organo di giustizia civile od amministrativa dello Stato per colpa grave.



# ASSICURAZIONI

2024 – Anno del Cambiamento



## TUTELA LEGALE

**GRATUITA** per tutti gli iscritti (ex) III e IV area

**SARA' ATTIVA DAL MESE SUCCESSIVO IL VERSAMENTO DELLA PRIMA TRATTENUTA SINDACALE**

### Casi assicurati:

Difesa per Responsabilità Amministrativa, Contabile e Giudizio di Conto.

Sono garantite le spese per sostenere la difesa in procedimenti per giudizi e azioni di Responsabilità Amministrativa, Contabile e Giudizio di Conto per colpa nei confronti dell'Assicurato o in caso di Archiviazione per mancanza del danno.

La garanzia opera anche prima dell'emissione dell'atto di citazione in giudizio, compreso l'invito a dedurre e l'audizione personale nonché il procedimento cautelare di sequestro.

In caso di vertenze avanti la Corte dei Conti conclusesi con assoluzione dell'Assicurato, la Società provvede al rimborso delle Spese Legali sostenute dall'Assicurato in eccedenza a quelle poste dalla sentenza a carico dell'Ente di appartenenza o integralmente nel caso in cui la sentenza abbia previsto la compensazione delle spese tra le parti o non si sia pronunciato.

La Società si riserva la facoltà di far richiedere il parere di congruità della parcella da parte del competente Consiglio dell'Ordine.

Retroattività ed ultrattività di **3 anni** (in costanza di iscrizione ad Confintesa FP).

Massimale per Assicurato: Euro 10.000,00 per vertenza e Euro 40.000,00 per Anno Assicurativo

MARZO 2024



# ASSICURAZIONI

## POLIZZA FAMIGLIA



**GRATUITA** per tutti gli iscritti (ex) II e III area

È una polizza che copre l'iscritto, i componenti del nucleo familiare (coniuge e figli con età inferiore a 26 anni) ed i suoi animali domestici, per i danni che causano a terzi. La polizza copre tutti i danni che vengono causati a terzi sia nella prima abitazione che in quella secondaria.

### Qualche esempio pratico?

Il bambino reca un danno a casa di terzi (rompe oggetti di valore dimostrabile).

- L'albero del proprio giardino cade creando danni al vicino.
- Le tubazioni del nostro appartamento si rompono creando danni all'appartamento del vicino.
- L'ospite scivola per le scale della tua abitazione facendosi male.
- Più nel dettaglio sono compresi i danni derivanti da:
  - Consumo di cibi o bevande in casa dell'Assicurato che provochino intossicazione od avvelenamento;
  - Infortunio cagionato ad ospiti a seguito di cadute a causa di acqua, detersivi o cera sui pavimenti;
  - Caduta all'esterno di oggetti;
  - Lavori di ordinaria manutenzione eseguiti in economia.
  - Caduta di antenne televisive, parabole e/o antenne radiotrasmittenti, poste sul tetto o sui balconi;
  - Attività domestiche derivanti dalla conduzione della casa e della famiglia;
  - Proprietà, possesso e/o uso di animali domestici o da cortile, cavalli ed altri animali da sella;
  - Incendio, esplosione o scoppio.

La casistica non è esaustiva pertanto in caso di dubbi è opportuno contattare il nostro sportello assicurativo che fornirà ogni spiegazione.

Scrivi a [assicurazioni@confintesafp.it](mailto:assicurazioni@confintesafp.it)

Telefona ai numeri 06/58493547 e 06/58492850 dal lunedì al giovedì dalle ore 9.00 alle ore 16.00 venerdì dalle ore 9.00 alle ore 13.00

MARZO 2024





# ASSICURAZIONI

2024 – Anno del Cambiamento

## cosa fare in caso di sinistro?

In caso di sinistro:

**RC Professionale e tutela legale** la denuncia deve essere fatta **entro 30 giorni** dall'evento attraverso una procedura veloce ed efficace che permette piena visibilità della **richiesta che trovate sul sito Confintesa FP**, occorre compilare il form di denuncia, stampare, sottoscrivere ed inviare la modulistica generata dal sistema unitamente alla eventuale documentazione attinente il sinistro al fax 06 89280053 o alla mail: [sinistri.enti@igsonline.it](mailto:sinistri.enti@igsonline.it)

**RC Famiglia** la denuncia deve essere fatta **entro 10 giorni** da quando se n'è avuta conoscenza e si devono fornire tempestivamente all'Assicurazione le informazioni, gli aggiornamenti e la documentazione relativa ad eventuali procedimenti penali, civili o amministrativi connessi alla lite e che siano a loro conoscenza e comunque ogni informazione e documentazione utile per la migliore istruttoria del sinistro.

In caso di dubbi:

Scrivi a [assicurazioni@confintesafp.it](mailto:assicurazioni@confintesafp.it)

Telefona ai numeri 06/58493547 e 06/58492850 dal lunedì al giovedì dalle ore 9.00 alle ore 16.00 venerdì dalle ore 9.00 alle ore 13.00







# CONFINTESA SALUTE

## SCEGLIERE LA SANITÀ INTEGRATIVA PER ...

- Effettuare esami e visite specialistiche in tempi brevi
- Avvalersi liberamente di efficienti specialisti
- Utilizzare strutture mediche all'avanguardia
- Usufruire degli strumenti medicali più moderni

Scegliendo Confintesa Salute hai tutele sanitarie per cure e prevenzione dedicate all'intero nucleo familiare perchè Confintesa è l'unico sindacato che, tramite la Società di mutuo soccorso, offre piani per i propri associati e per l'intera famiglia.

Piani sono consultabili nel dettaglio sul sito <https://www.confintesasalute.it>

## CONVIENE

A tutte le persone fisiche perchè in caso di adesione individuale ad una società di mutuo soccorso i contributi sono **detraibili fiscalmente** nella misura del 19% fino ad un massimo di 1.300 euro.

**Si ricorda che NON sono previste analoghe forme di deducibilità fiscale in caso di adesione a compagnie di assicurazione.**

Informazioni al numero **3272934963**

Email: [info@confintesasalute.it](mailto:info@confintesasalute.it)

## LA TUA SALUTE È, ANCHE PER NOI, UNA COSA SERIA

MARZO 2024





# CONFINTESA SALUTE

in collaborazione con la Società di Mutuo Soccorso Cesare Pozzo, Confintesa mette a disposizione dei propri soci ordinari (persone fisiche)

**quattro piani sanitari** che possono essere fruiti da tutti i soci di età compresa fra i 18 e i 67 anni, i **costi annuali** sono:

**BLU** € 60,00 fino a max 67 anni

**ROSSO** € 560,00 fino a max 80 anni

**ARANCIONE** € 840,00 fino a max 67 anni

**GIALLO** € 1.100,00 fino a max 67 anni

Le prestazioni dei piani Rosso, Arancione e Giallo si estendono gratuitamente sia al coniuge (o convivente legato da vincolo affettivo) che ai figli fino a 25 anni, se non percettori di altro reddito.

Gli importi annuali dei quattro piani sanitari sono stati determinati soddisfare le esigenze di tutti i colleghi con tutele crescenti.

I documenti di dettaglio sono pubblicati sul sito <https://www.confintesasalute.it/pianisanitariindividuali/>

Informazioni al numero 3272934963

Email : [info@confintesasalute.it](mailto:info@confintesasalute.it)





## FORMAZIONE

### CERTIFICAZIONI LINGUA INGLESE

La nostra scuola è un Test Centre autorizzato British Institutes Examination Board per il rilascio di una certificazione lingua inglese spendibile nel mondo del lavoro.

Tutte le certificazioni ESOL International rilasciate da British Institutes sono corrispondenti ai livelli europei del QCER (CEFR) – Quadro comune europeo di riferimento per la conoscenza delle lingue (Common European Framework of Reference for Languages).

#### **Perché prendere una certificazione lingua inglese?**

Perché il valore aggiunto è facilmente riscontrabile costituendo un plusvalore in contesti europei essendo riconosciuta ufficialmente in tutta l'Unione Europea.

I corsi di inglese sono on line, disponibili su piattaforma e-learning h 24 e 7 giorni su 7 per i livelli da B1 a C1, e sono gratuiti.

Tutti i corsi sono organizzati in sezioni per consentire una efficace preparazione all' esame di certificazione.

**E' possibile seguire i corsi gratuitamente solo se si intende sostenere l'esame per la certificazione che ha un costo di:**

- **€ 240 livello B1**
- **€ 270 livello B2**
- **€ 340 livello C1 e C2**

L'esame si può svolgere in presenza a Roma oppure, a scelta, on line.

MARZO 2024

10



# FORMAZIONE

## CORSI PREPARAZIONE AI CONCORSI

I corsi, disponibili da subito, sono online asincrono accessibile h 24, comprendono tutte le materie previste dal bando per il profilo (prova scritta e orale), batterie di quiz per esercitarsi e simulazione finale.

## LICEO PARITARIO DELLE SCIENZE UMANE & RECUPERO ANNI SCOLASTICI

Per i ragazzi è possibile svolgere il normale corso di studio o recuperare gli anni scolastici in presenza, per gli adulti c'è la possibilità di corsi on line. La nostra scuola è a Roma in Corso Vittorio Emanuele II n.326.

## ALTRI CORSI SU PIATTAFORMA E -LEARNING

Spagnolo, Diritto civile, Procedura civile, Diritto costituzionale, diritto amministrativo, Diritto penale, Informatica, Sicurezza sul lavoro.

**Per gli iscritti CONFINTESA FP il primo corso è GRATUITO, il secondo costa € 50**



## PERCORSI DI LAUREA e MASTER



Non solo gli iscritti Confintesa ma anche i loro familiari potranno beneficiare di sconti e dilazioni di pagamento su oltre 200 corsi di laurea e Master pubblicati sul sito <https://elearning.informezgroup.it/lms/universita-telematiche/>

**Se vuoi ricevere maggiori informazioni  
scrivi a [formazione@confintesa.it](mailto:formazione@confintesa.it)  
o chiama il numero 3394269487**

MARZO 2024





2024 – Anno del Cambiamento

SAUZANO  
EDIZIONI  
GIURIDICHE

# FORMAZIONE

## EDITORIA GIURIDICA

Stai studiando per un concorso, devi sostenere esami universitari oppure hai figli interessati?

Gli iscritti Confintesa FP, in collaborazione con Sauzano Edizioni Giuridiche, hanno diritto ad una **scontistica del 15%** per l'acquisto dei testi sulle case editrici SIMONE, MAGGIOLI, NEL DIRITTO, TRIBUNA, DIKE, IPSOA, CEDAM, UTET GIUFFRE', EDISES, GIAPPICHELLI, IOVENE, **spedizione gratuita con corriere in tutta Italia.**

VALENTINA SAUZANO 3333390981

GIOVANNA SAUZANO 3338471225

RAFFAELE SAUZANO 3333396991 SOLO ORDINI TELEFONICI

**NB: al momento dell'ordine occorre specificare di essere iscritti a Confintesa FP e comunicare il numero della tessera di iscrizione.**



MARZO 2024

12



## PRESENTI UN NUOVO ISCRITTO?

L'amicizia è una forza che premia.

Da gennaio a settembre 2024, per ogni nuova iscrizione che presenti, riceverai in regalo €24 di buoni spesa.

**Non ci sono limitazioni sul numero di iscrizioni.**

Per maggiori informazioni consulta il regolamento sul sito [confintesafp.it](http://confintesafp.it)

## TESSERA ISCRIZIONE DIGITALE

il fascino della modernità si fonde con la tradizione del tesseramento sindacale, grazie alla nuova tessera di iscrizione digitale.

Questo strumento ecologico e intuitivo non solo permette di ricevere comunicazioni dalla Confederazione e dalle sedi territoriali, ma consente anche l'accesso a eventi sindacali e a tutti i benefit a cui si ha diritto.

La Confederazione ha voluto mettere a disposizione della propria struttura strumenti innovativi che contribuiscano ad agevolare il lavoro quotidiano della dirigenza di Confintesa e a rafforzare la rappresentanza collettiva dei lavoratori, in una sfida sempre più impegnativa e dinamica.



## Come fare?



Ogni iscritto può scaricare subito la propria tessera di iscrizione sul proprio cellulare semplicemente scansionando il QR code presente nel modulo di iscrizione per il 2024 e seguendo le istruzioni fornite.

La tessera digitale, scaricabile immediatamente dai nuovi membri al momento dell'iscrizione, diventa attiva con la trattenuta sindacale e rimane valida fino ad eventuale revoca.



2024 – Anno del Cambiamento

MARZO 2024

13

## VOUOI DIVENTARE DIRIGENTE SINDACALE?

Essere un dirigente sindacale è una grande responsabilità, ma anche un'opportunità per fare la differenza nella vita dei lavoratori. Come rappresentante dei colleghi, avrai il compito di negoziare per garantire condizioni di lavoro sicure e benefici adeguati. Inoltre, sarai il punto di riferimento per i lavoratori che hanno bisogno di supporto e assistenza e non sarai mai solo: come dirigente sindacale, farai parte di una rete di persone dedite alla stessa causa, ti offriremo formazione, sostegno e guida costanti.

Se credi che la giustizia sociale sia un valore importante e vuoi fare la tua parte per promuoverla, diventare un dirigente sindacale CONFINTESA FP, è la scelta giusta per te, **candidati mandandoci il tuo CV a [info@confintesafp.it](mailto:info@confintesafp.it)**

## Come migliorarci?

Il nostro obiettivo principale è di rispondere alle necessità dei nostri iscritti senza compromettere i nostri principi.

È fondamentale per noi ascoltare opinioni e osservazioni, anche se critiche, per individuare e risolvere eventuali problematiche tempestivamente.

Inoltre, i suggerimenti dei nostri iscritti rivestono grande importanza poiché ci aiutano a comprendere le loro esigenze e a migliorare costantemente l'efficienza e la soddisfazione dei nostri servizi.

## L'IMPEGNO DI CONFINTESA FP

Confintesa FP continua a impegnarsi per la tutela dei diritti dei lavoratori, non solo in ambito sindacale ma anche nelle attività quotidiane.

Le risorse del sindacato sono utilizzate in modo trasparente e a vantaggio di tutti gli iscritti, senza finalità strumentali o politiche.

Inoltre, il nostro sito web è costantemente aggiornato con informazioni utili e novità del mondo sindacale, per tenere tutti i lavoratori informati e coinvolti.



2024 – Anno del Cambiamento

Pensi ancora che i Sindacati siano tutti uguali?

*“Sappi, Sancio, che un uomo non vale più d’un altro se non fa più d’un altro”*

[Don Chisciotte de la Mancia]

MARZO 2024

14